

Acest plan anulează și înlocuiește planul nr. PT.03.03.22.AR.07.005 elaborat la data de 01.2013
 This layout plan canceled and replaced layout plan no. PT.03.03.22.AR.07.005 prepared on 01.2013



Verificator / Expert Checker / Expert	Cerința Requirement	Semnatura Signature	Referat / Expertiza Report / Expertise

European Investment Bank

MINISTERUL TRANSPORTURILOR

BENEFICIAR / BENEFICIARY :

COMPANIA NAȚIONALĂ DE CĂI FERATE "CFR" SA

PROIECTANT / DESIGNER:			Data Date	Semnatura Signature
Aprobat Approved	Șef de echipă Team leader	C. Teodorescu	01.2013	
Verificat Checked	Expert Cheie Key Expert	B. Gössler	01.2013	

VIOTOP				
Subcontractant / Subcontractor				
Aprobat Approved	Adjunct Șef de echipă Deputy Team leader	A. M. Baicu	01.2013	
Verificat Checked	Arhitect Architect	M. Fotache	01.2013	
Proiectat Designed	Arhitect Architect	L. G. Baicu	01.2013	

Project 9i
35311.1

Faza / Phase:
PTh+CS / TD+TS

"Reabilitarea liniei c.f. Frontiera - Curtici - Simeria, parte componentă a coridorului IV
 Pan - European pentru circulația trenurilor cu viteză maximă de 160 km/h"
 Tronsoanel 3: Gurasada - Simeria

"Rehabilitation of the Railway Line Border - Curtici - Simeria, component Part of the IV
 Pan - European Corridor for the Trains Circulation with maximum speed of 160 km/h"
 Section 3: Gurasada - Simeria

Denumire desen / Drawing name:
 Statio Iliia - District LC - Secțiune transversală B-B
 Iliia Station - LC District - B-B Cross Section

Scara / Scale: 1:100	Revizia / Revision 1/05.2013	Cod desen / Drawing Code PT.03.03.22.AR.07.005	Nr. / No 05/08
--------------------------------	--	--	--------------------------

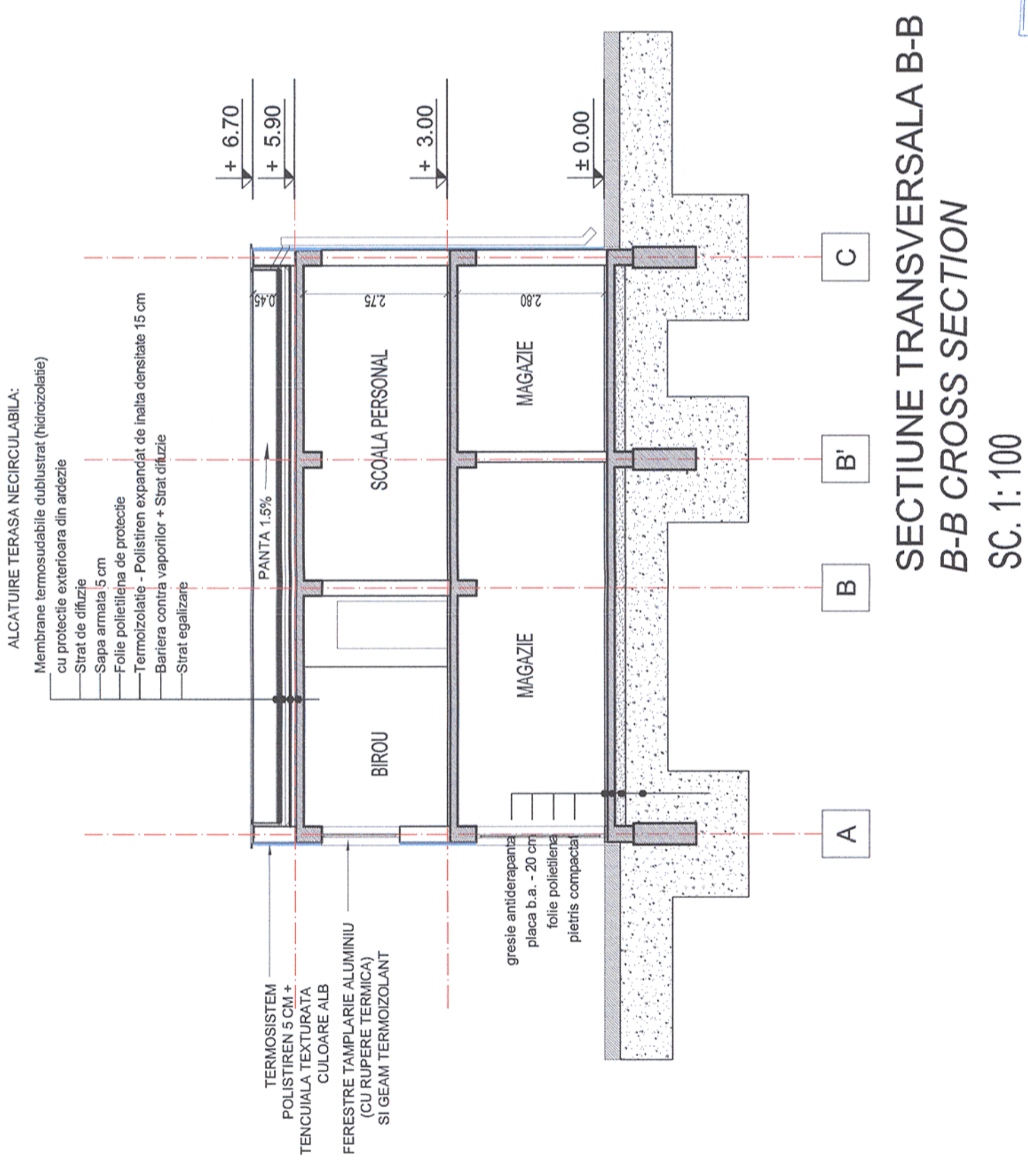

SECTIUNE TRANSVERSALA B-B
B-B CROSS SECTION
SC. 1: 100

